

## わたしたちの病院や診療所で 地域に密着した医療を 体験してみませんか？

# 実習案内

くわみず病院 100床 菊陽病院 精神科 315床 水俣協立病院 60床  
くわみず病院附属 平和クリニック



## 期間

2013年12月2日～2014年1月17日  
※受け入れ曜日については下記のコース毎の曜日を参照

## 対象

医学生(1-6年生)  
※精神科コースの外来見学は5、6年生のみ

## 実習コース

- ① 家庭医・総合医コース (くわみず病院)  
曜日：火・金曜日のいずれか 内容：外来、病棟見学、内視鏡、心臓カテーテル検査見学他
- ② 精神科コース (菊陽病院)  
曜日：いつでも可(土・日・祝日除く) 内容：外来見学(5・6年生のみ)、デイケア見学、訪問看護同行他
- ③ 水俣病・地域医療コース (水俣協立病院)  
曜日：月・火・木・金曜日のいずれか 内容：診察見学、往診同行、水俣病に関連する施設見学他
- ④ 睡眠医療コース (くわみず病院)  
曜日：水・木曜日のいずれか 内容：睡眠医療レクチャー、睡眠センター見学他
- ⑤ 看護体験コース (くわみず病院)  
曜日：いつでも可(但し、2日間以上。土・日・祝日除く) 内容：看護師体験

## その他

参加費：無料  
申込み切：希望日の3日前まで  
交通費：補助制度があります。ご相談ください。  
宿泊：必要な方はご相談ください。  
持ち物：白衣(貸与も可)、筆記用具

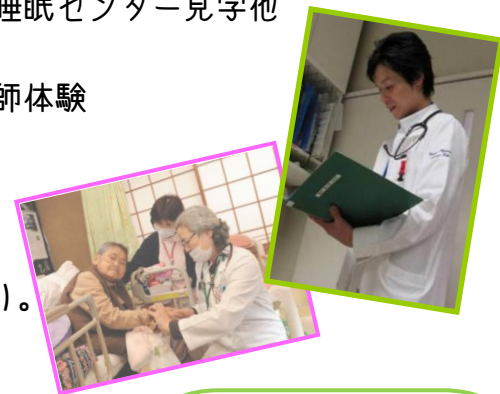

### <お申込・お問合せ>

熊本県民主医療機関連合会(熊本県民医連)  
医学生担当：井芹・小田・本高  
〒862-0954 熊本市中央区神水 1-14-41  
TEL 0120-40-5887(フリーダイヤル) 096-387-2826  
E-mail [kumamoto@miniren.jp](mailto:kumamoto@miniren.jp)

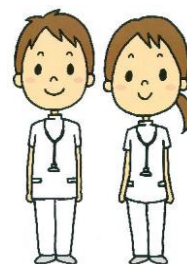

詳しくは...

熊本県民医連

検索

※熊本県民医連では奨学生を募集しています。(1-6年生・共通/月額10万円)  
上記までお気軽にお問合せください。 ※返済免除制度あります。